Звіт про заборгованість за бюджетними коштами

Написав Ліщук Л. П.
П'ятниця, 08 грудня 2017 09:28 - Останнє оновлення П'ятниця, 08 грудня 2017 09:33

Звіт про заборгованість за бюджетними коштами (форма №7д, №7м)

(скачать)

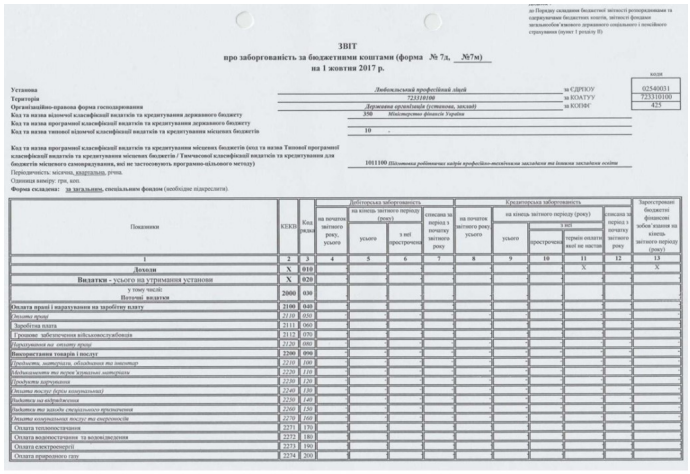

ЗВІТ
про заборгованість за бюджетними коштами (форма № 7д, №7м)
на 1 жовтня 2017 р.

Показники	КЕКВ	Код рядка	Дебіторська заборгованість: на початок звітного року, усього	Дебіторська заборгованість: на кінець звітного періоду (року): усього	Дебіторська заборгованість: на кінець звітного періоду (року): з неї прострочена	Дебіторська заборгованість: списана за період з початку звітного року	Кредиторська заборгованість: на початок звітного року, усього	Кредиторська заборгованість: на кінець звітного періоду (року): усього	Кредиторська заборгованість: на кінець звітного періоду (року): з неї прострочена	Кредиторська заборгованість: на кінець звітного періоду (року): з неї строк оплати якої не настав	Кредиторська заборгованість: списана за період з початку звітного року	Зареєстровані бюджетні фінансові зобов'язання на кінець звітного періоду (року)
1	2	3	4	5	6	7	8	9	10	11	12	13
Доходи	X	010								X		X
Видатки - усього по утримання установи	X	020										
у тому числі: Поточні видатки	2000	030										
Оплата праці і нарахування на заробітну плату	2100	040										
Оплата праці	2110	050										
Заробітна плата	2111	060										
Грошове забезпечення військовослужбовців	2112	070										
Нарахування на оплату праці	2120	080										
Використання товарів і послуг	2200	090										
Предмети, матеріали, обладнання та інвентар	2210	100										
Медикаменти та перев'язувальні матеріали	2220	110										
Продукти харчування	2230	120										
Оплата послуг (крім комунальних)	2240	130										
Видатки на відрядження	2250	140										
Видатки та заходи спеціального призначення	2260	150										
Оплата комунальних послуг та енергоносіїв	2270	160										
Оплата теплопостачання	2271	170										
Оплата водопостачання та водовідведення	2272	180										
Оплата електроенергії	2273	190										
Оплата природного газу	2274	200										

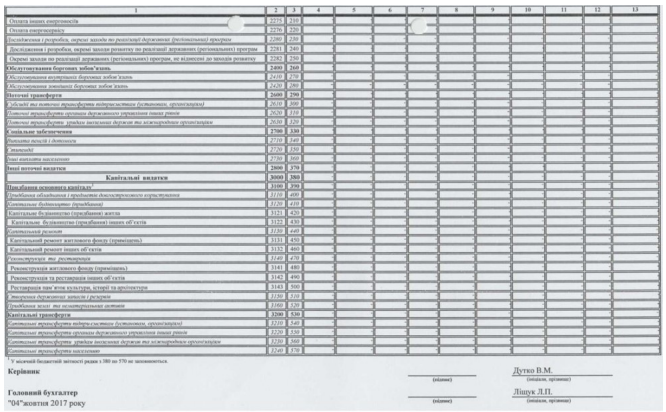

Оплата інших енергоносіїв	2275	210										
Оплата енергосервісу	2276	220										
Дослідження і розробки, окремі заходи по реалізації державних (регіональних) програм	2280	230										
Дослідження і розробки, окремі заходи розвитку по реалізації державних (регіональних) програм	2281	240										
Окремі заходи по реалізації державних (регіональних) програм, не віднесені до заходів розвитку	2282	250										
Обслуговування боргових зобов'язань	2400	260										
Обслуговування внутрішніх боргових зобов'язань	2410	270										
Обслуговування зовнішніх боргових зобов'язань	2420	280										
Поточні трансферти	2600	290										
Субсидії та поточні трансферти підприємствам (установам, організаціям)	2610	300										
Поточні трансферти органам державного управління інших рівнів	2620	310										
Поточні трансферти урядам іноземних держав та міжнародним організаціям	2630	320										
Соціальне забезпечення	2700	330										
Виплати пенсій і допомоги	2710	340										
Стипендії	2720	350										
Інші виплати населенню	2730	360										
Інші поточні видатки	2800	370										
Капітальні видатки	3000	380										
Придбання основного капіталу*	3100	390										
Придбання обладнання і предметів довгострокового користування	3110	400										
Капітальне будівництво (придбання)	3120	410										
Капітальне будівництво (придбання) інших об'єктів	3121	420										
Капітальний ремонт	3130	430										
Капітальний ремонт житлового фонду (приміщень)	3131	440										
Капітальний ремонт інших об'єктів	3132	450										
Реконструкція та реставрація	3140	460										
Реконструкція житлового фонду (приміщень)	3141	470										
Реконструкція та реставрація інших об'єктів	3142	480										
Реставрація пам'яток культури, історії та архітектури	3143	490										
Створення державного запасу і резервів	3150	500										
Придбання землі та нематеріальних активів	3160	510										
Капітальні трансферти	3200	520										
Капітальні трансферти підприємствам (установам, організаціям)	3210	530										
Капітальні трансферти органам державного управління інших рівнів	3220	540										
Капітальні трансферти урядам іноземних держав та міжнародним організаціям	3230	550										
Капітальні трансферти населенню	3240	560										

* У можливій бюджетній заборгованості рядки з 380 по 570 не заповнюються.

Керівник (підпис) Дутко В.М. (ініціали, прізвище)

Головний бухгалтер (підпис) Ліщук Л.П. (ініціали, прізвище)

"04"жовтня 2017 року

Звіт про заборгованість за бюджетними коштами

Написав Ліщук Л. П.
П'ятниця, 08 грудня 2017 09:28 - Останнє оновлення П'ятниця, 08 грудня 2017 09:33

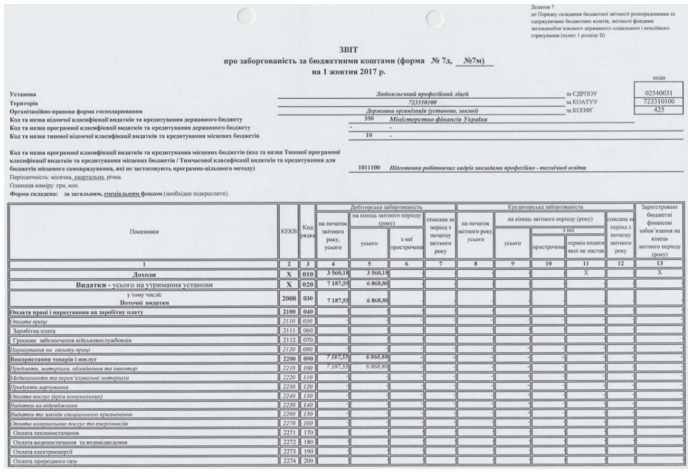

Додаток 7
до Порядку складання бюджетної звітності розпорядниками та одержувачами бюджетних коштів, звітності фондами загальнообов'язкового державного соціального і пенсійного страхування (пункт 1 розділу II)

ЗВІТ
про заборгованість за бюджетними коштами (форма № 7д, №7м)
на 1 жовтня 2017 р.

			коди
Установа	*Любомльський професійний ліцей*	за ЄДРПОУ	02540031
Територія	*723310100*	за КОАТУУ	723310100
Організаційно-правова форма господарювання	*Державна організація (установа, заклад)*	за КОПФГ	425
Код та назва відомчої класифікації видатків та кредитування державного бюджету	350 *Міністерство фінансів України*		
Код та назва програмної класифікації видатків та кредитування державного бюджету	- -		
Код та назва типової відомчої класифікації видатків та кредитування місцевих бюджетів	10 -		
Код та назва програмної класифікації видатків та кредитування місцевих бюджетів (код та назва Типової програмної класифікації видатків та кредитування місцевих бюджетів / Тимчасової класифікації видатків та кредитування для бюджетів місцевого самоврядування, які не застосовують програмно-цільового методу)	1011100 *Підготовка робітничих кадрів закладами професійно - технічної освіти*		

Періодичність: місячна, квартальна, річна.
Одиниця виміру: грн, коп.
Форма складена: за загальним, спеціальним фондом (необхідне підкреслити).

Показники	КЕКВ	Код ряду	Дебіторська заборгованість: на початок звітного року, усього	на кінець звітного періоду (року): усього	з неї прострочена	списана за період з початку звітного року	Кредиторська заборгованість: на початок звітного року усього	на кінець звітного періоду (року): усього	з неї прострочена	з неї: поряди оплати вже не настав	списана за період з початку звітного року	Зареєстровані бюджетні фінансові зобов'язання на кінець звітного періоду (року)
1	2	3	4	5	6	7	8	9	10	11	12	13
Доходи	X	010	3 560,18	3 560,18						X		X
Видатки - усього на утримання установи	X	020	7 187,55	6 868,80								
у тому числі:												
Поточні видатки	2000	030	7 187,55	6 868,80								
Оплата праці і нарахування на заробітну плату	2100	040										
Оплата праці	*2110*	*050*										
Заробітна плата	2111	060										
Грошове забезпечення військовослужбовців	2112	070										
Нарахування на оплату праці	*2120*	*080*										
Використання товарів і послуг	2200	090	*7 187,55*	*6 868,80*								
Предмети, матеріали, обладнання та інвентар	*2210*	*100*	*7 187,55*	*6 868,80*								
Медикаменти та перев'язувальні матеріали	*2220*	*110*										
Продукти харчування	*2230*	*120*										
Оплата послуг (крім комунальних)	*2240*	*130*										
Видатки на відрядження	*2250*	*140*										
Видатки та заходи спеціального призначення	*2260*	*150*										
Оплата комунальних послуг та енергоносіїв	*2270*	*160*										
Оплата теплопостачання	2271	170										
Оплата водопостачання та водовідведення	2272	180										
Оплата електроенергії	2273	190										
Оплата природного газу	2274	200										

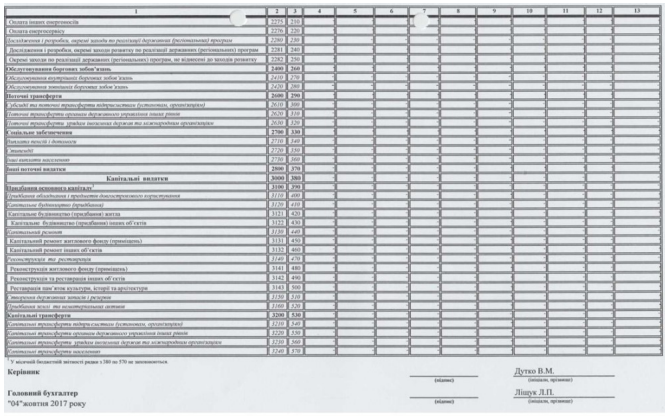

1	2	3	4	5	6	7	8	9	10	11	12	13
Оплата інших енергоносіїв	2275	210										
Оплата енергоперевізу	2276	220										
Дослідження і розробки, окремі заходи по реалізації державних (регіональних) програм	*2280*	*230*										
Дослідження і розробки, окремі заходи розвитку по реалізації державних (регіональних) програм	2281	240										
Окремі заходи по реалізації державних (регіональних) програм, не віднесені до заходів розвитку	2282	250										
Обслуговування боргових зобов'язань	2400	260										
Обслуговування внутрішніх боргових зобов'язань	*2410*	*270*										
Обслуговування зовнішніх боргових зобов'язань	*2420*	*280*										
Поточні трансферти	2600	290										
Субсидії та поточні трансферти підприємствам (установам, організаціям)	*2610*	*300*										
Поточні трансферти органам державного управління інших рівнів	*2620*	*310*										
Поточні трансферти урядам іноземних держав та міжнародним організаціям	*2630*	*320*										
Соціальне забезпечення	2700	330										
Виплата пенсій і допомоги	*2710*	*340*										
Стипендії	*2720*	*350*										
Інші виплати населенню	*2730*	*360*										
Інші поточні видатки	2800	370										
Капітальні видатки	3000	380										
Придбання основного капіталу[1]	3100	390										
Придбання обладнання і предметів довгострокового користування	*3110*	*400*										
Капітальні будівництво (придбання)	*3120*	*410*										
Капітальне будівництво (придбання) житла	3121	420										
Капітальне будівництво (придбання) інших об'єктів	3122	430										
Капітальний ремонт	*3130*	*440*										
Капітальний ремонт житлового фонду (приміщень)	3131	450										
Капітальний ремонт інших об'єктів	3132	460										
Реконструкція та реставрація	*3140*	*470*										
Реконструкція житлового фонду (приміщень)	3141	480										
Реконструкція та реставрація інших об'єктів	3142	490										
Реставрація пам'яток культури, історії та архітектури	3143	500										
Створення державних запасів і резервів	*3150*	*510*										
Придбання землі та нематеріальних активів	*3160*	*520*										
Капітальні трансферти	3200	530										
Капітальні трансферти підприємствам (установам, організаціям)	*3210*	*540*										
Капітальні трансферти органам державного управління інших рівнів	*3220*	*550*										
Капітальні трансферти урядам іноземних держав та міжнародним організаціям	*3230*	*560*										
Капітальні трансферти населенню	*3240*	*570*										

[1] У місячній бюджетній звітності рядки з 380 по 570 не заповнюються.

Керівник _____ (підпис) Дутко В.М. (ініціали, прізвище)

Головний бухгалтер _____ (підпис) Ліщук Л.П. (ініціали, прізвище)

"04"жовтня 2017 року